



GYŐR MEGYEI JOGÚ VÁROS

9021 Győr, Városház tér 1.

13.
..... napirendi pont

Pintér Bence polgármester előterjesztése

**Javaslat településrendezési eszközök módosításának megindításáról szóló döntés
meghozatalára**

Győr, 2025. március 17.

Előterjesztő:

Pintér Bence
polgármester

Az előterjesztést véleményezte:

Városstratégiai Bizottság

Meghívásra javasolt:

-

Az előterjesztést látta:

-

Törvényességi véleményezésre bemutatva:

dr. Bakonyi Bernadett
jegyző

Az előterjesztést készítette:

Településfejlesztési és Városstratégiai Főosztály
Főépítészeti Osztály



Pintér Bence polgármester előterjesztése

Javaslat településrendezési eszközök módosításának megindításáról szóló döntés meghozatalára

Tisztelt Közgyűlés!

A tervezési terület (1. sz. melléklet) tulajdonosa kérelmére Győr településrendezési tervének **SZTM 2025-001 számú, „Győr, volt RÁBA területét érintő településrendezési eszközének módosítása”** tárgyú eljárás lefolytatása szükséges.

A magyar építészettről szóló 2023. évi C. törvény (a továbbiakban: Méptv.) 22. § (1) bekezdésében biztosított jogkörében eljárva a települési önkormányzat az épített környezet, a település tervszerű alakítása és védelme érdekében e törvény és végrehajtási rendeleteinek keretei között településfejlesztési és településrendezési feladatokat lát el. A településtervek tartalmáról, elkészítésének és elfogadásának rendjéről, valamint egyes településrendezési sajátos jogintézményekről szóló 419/2021. (VII. 15.) Korm. rendelet (a továbbiakban: Korm. rendelet) 59. § (2) bekezdése szerint a településterv módosítását az önkormányzat döntése alapozza meg.

„A településterv, kézikönyv és településképi rendelet készítését és módosítását, valamint a településképi rendelet módosítását az **önkormányzat képviselő-testületének**

- a) a készítés vagy **módosítás tényét,**
- b) új beépítésre szánt terület kijelölése esetén az Méptv.-ben foglalt követelményeknek való megfelelést,
- c) amennyiben indokolt, **a kiemelt fejlesztési területté nyilvánítást és**
- d) a 7. § (7) bekezdése szerinti feljegyzés, a kézikönyv és a településképi rendelet esetében a szakmai összefoglaló elfogadását **tartalmazó döntése** alapozza meg.”

A RÁBA Járműipari Holding Nyrt. (9027 Győr, Martin út 1.), mint a tervezési terület jelenlegi fejlesztője jelezte a Főépítési Osztály felé, hogy a tulajdonában lévő Győr, 6394/46 hrsz.-ú ingatlan telekalakítását tervezi. Az érintett 00071 számú övezet egyedi előírása korlátozza az övezeten belüli - a szabályozási terven kötelezően kialakítandó ingatlanhatárokon túli - telekalakítás elvégzését, ezért a jogszabályi lehetőséget településrendezési eszközök módosításával lehet csak megteremteni.

Az eljárás gyorsítása érdekében lehetőség van arra, hogy a Közgyűlés döntésével kiemelt fejlesztési területté nyilvánítson olyan területeket, melyek beruházás megvalósítása miatt indokoltak. Ebben az esetben a Korm. rendelet 68. § (1) bekezdése szerint a településrendezési eszközök módosítása egyszerűsített eljárással történhet.

A RÁBA Járműipari Holding Nyrt. kérelmére történő rendezési terv módosításának hatályba lépésére azzal a feltétellel kerül sor, hogy az érintett terület fejlesztésére vonatkozó településrendezési szerződés megkötésre kerül az Önkormányzat és a beruházó között. Ezzel a feltétellel biztosítható, hogy a beruházás a helyi közösség és az Önkormányzat érdekeinek figyelembe vétele mellett, a szükséges közfejlesztések megvalósításának biztosítéka mellett valósulhat meg.

A városrendezési koncepció nagyságrendjére tekintettel, annak mielőbbi megvalósíthatósága érdekében javasolt, hogy a T. Közgyűlés döntsön az 2. sz. mellékletben körülhatárolt terület kiemelt fejlesztési területté nyilvánításáról.

A Korm. rendelet 7. § (7) bekezdése alapján a megalapozó vizsgálat és az alátámasztó javaslat tartalmát a település önkormányzati főépítésze határozza meg a képviselő-testületnek címzett 3. sz. melléklet szerinti feljegyzésben.

Fentiek alapján kérem, hogy a T. Közgyűlés fogadja el az alábbi határozati javaslatot:

Határozati javaslat

1. Győr Megyei Jogú Város Önkormányzatának Közgyűlése 1. sz. melléklet szerinti tervezési területet érintő településrendezési eszközök módosítására irányuló eljárás lefolytatásával egyetért, és az 2. sz. melléklet szerint lehatárolt területet a beruházás mielőbbi megvalósíthatósága érdekében kiemelt fejlesztési területté nyilvánítja.
2. A Közgyűlés a településterv módosításához szükséges, a megalapozó vizsgálat és az alátámasztó javaslat tartalmát meghatározó, 3. sz. mellékletét képező feljegyzést jóváhagyja.
3. A Közgyűlés megállapítja, hogy a módosítás során új beépítésre szánt terület nem kerül kijelölésre.
4. A Közgyűlés felhatalmazza a polgármestert Győr Megyei Jogú Város településrendezési eszközeinek módosításával kapcsolatos szerződések aláírására, a módosítás előkészítésére, az eljárás megindítására és lefolytatására azzal, hogy a módosítás hatálybalépésének feltétele Győr Megyei Jogú Város Önkormányzata és a kiemelt fejlesztési terület telektulajdonosa vagy a kiemelt fejlesztési területen fejleszteni kívánó beruházó közötti településrendezési szerződés megkötése.

Határidő: azonnal

Felelős: polgármester

Győr, 2025. március 17.



Pintér Bence
polgármester

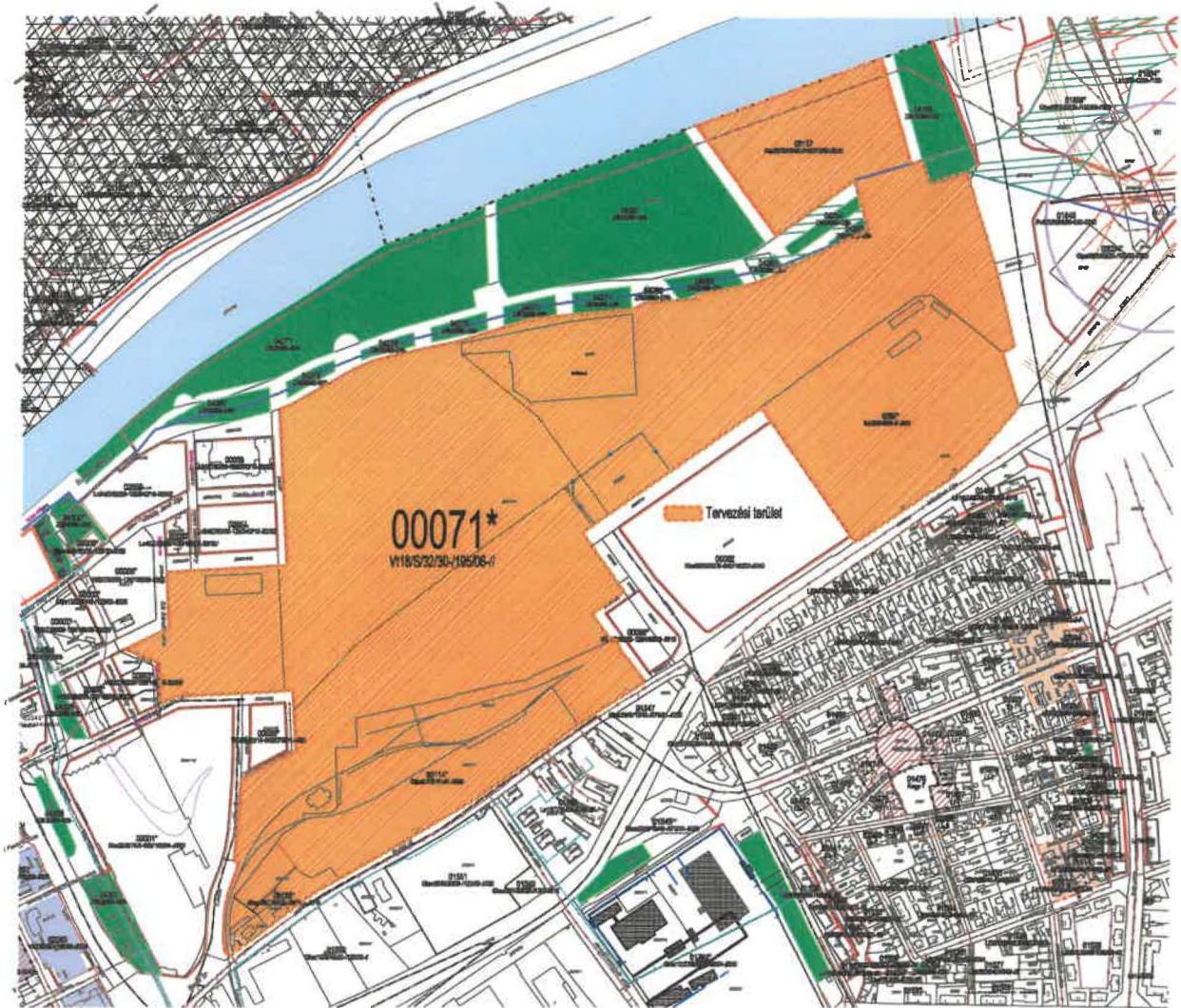

1.2.1. A településszerkezeti változások bemutatása (az egyes területfelhasználási, illetve egyéb szerkezeti változások pontokba szedve, lehatárolva az adott változás bemutatása) - a terület a hatályos településszerkezeti tervben. - a javasolt módosítás és indoklása	<i>Elhagyható, a módosítás során településszerkezeti változás nem tervezett</i>
1.2.2. A településszerkezeti változások területrendezési tervekkel való összefüggéseinek bemutatása	<i>Elhagyható, a módosítás során településszerkezeti változás nem tervezett</i>
1.2.3. A változások hatályos településfejlesztési koncepcióval való összhangjának bemutatása (a településrendezési javaslatok összhangja a koncepcióban megfogalmazott jövőképpel és célokkal)	<i>Elhagyható, a terv léptékében irreleváns elem. A településfejlesztési koncepcióval összhangban vannak a módosítások.</i>
2. SZAKÁGI JAVASLATOK	
2.1. TÁJRENDEZÉSI JAVASLAT	
2.1.1. Tájhasználat, tájszerkezet javaslata	<i>Elhagyható, a módosítás léptékében irreleváns elem.</i>
2.1.2. Természetvédelmi javaslatok	<i>Elhagyható, a terv nem teljes településre készülő módosítás, a terv léptékében irreleváns elem.</i>
2.1.3. Tájvédelmi és tájképvédelmi javaslatok	<i>Elhagyható, a terv nem teljes településre készülő módosítás, a terv léptékében irreleváns elem.</i>
2.1.4. Biológiai aktivitásérték változása	<i>Elhagyható, új beépítésre szánt terület nem kerül kijelölésre.</i>
2.2. ZÖLDFELÜLETI RENDSZER FEJLESZTÉSE	
2.2.1. Zöldfelületi rendszer elemeinek fejlesztési javaslatai	<i>Elhagyható, a módosítás szempontjából irreleváns elem</i>
2.2.2. Zöldfelületi ellátottság alakulása	<i>Elhagyható, a módosítás szempontjából irreleváns elem</i>
2.2.3. Zöldfelületek ökológiai szerepének erősítésére vonatkozó javaslatok	<i>Elhagyható, a módosítás léptékében irreleváns elem.</i>
3. KÖZLEKEDÉSI JAVASLATOK	
3.1. Közúti hálózati kapcsolatok	<i>Elkészítendő a módosítás léptékében</i>
3.2. Főbb közlekedési csomópontok	<i>Elhagyható, a módosítás szempontjából irreleváns elem</i>
3.3. Belső úthálózat	<i>Elhagyható, a módosítás</i>

Nem releváns, a városrendezési terv teljes felülvizsgálata során vizsgálandó

3.3. Eltérő jellemzőkkel rendelkező településrészek

3.3.1. településrészek kijelölése, pontos lehatárolása, a lehatárolás indoklása, térképi ábrázolása, a lehatárolt településrészek rövid bemutatása

Nem releváns, a városrendezési terv teljes felülvizsgálata során vizsgálandó

3.3.2. szegregált vagy szegregációval veszélyeztetett területek lehatárolása, térképi ábrázolása és helyzetelemzése (potenciális akcióterületek)

Nem releváns, a városrendezési terv teljes felülvizsgálata során vizsgálandó

3.3.3. egyéb szempontból beavatkozást igénylő területek lehatárolása, térképi ábrázolása és helyzetelemzése (potenciális akcióterületek)

Nem releváns, a városrendezési terv teljes felülvizsgálata során vizsgálandó

AZ ALÁTÁMASZTÓ JAVASLAT TARTALMA ÉS AZ ELHAGYHATÓ ELEMELK INDOKLÁSA

Alátámasztó javaslat tartalmi elemei	Elkészítendő vagy elhagyható-e a tartalmi elem?
1. A KÖRNYEZETALAKÍTÁS TERVE	
1.1. TELEPÜLÉSRENDEZÉSI JAVASLATOK	
1.1.1. Javasolt településszerkezet, területfelhasználási rendszer	<i>Elkészítendő a módosítás léptékében</i>
1.1.1.1. Beépítésre szánt területek	<i>Elkészítendő a módosítás léptékében</i>
1.1.1.2. Beépítésre nem szánt területek	<i>Elkészítendő a módosítás léptékében</i>
1.1.1.3. Szerkezet meghatározó nyomvonalas és tagoló elemek	<i>Elkészítendő a módosítás léptékében</i>
1.1.1.4. Védelmi és korlátozó elemek	<i>Elkészítendő a módosítás léptékében</i>
1.2. A VÁLTOZÁSSAL ÉRINTETT TERÜLETEK ÖSSZEFOGLALÓJA ÉS ÖSSZEFÜGGÉSEI	

(keresztmetszeti szelvények, közterületi parkolás)	<i>szempontjából irreleváns elem</i>
3.4. Közösségi közlekedés (közúti és kötöttpályás tömegközlekedés)	<i>Elhagyható, a terv léptékében irreleváns elem</i>
3.5. Kerékpáros közlekedés	<i>Elhagyható, a terv léptékében irreleváns elem</i>
3.6. Főbb gyalogos közlekedés	<i>Elhagyható, a terv léptékében irreleváns elem</i>
3.7. Gépjármű elhelyezés, parkolás	<i>Elhagyható, a terv léptékében irreleváns elem</i>
4. KÖZMŰVESÍTÉSI JAVASLATOK	
4.1. Víziközművek	<i>Elhagyható, a módosítás szempontjából irreleváns elem</i>
4.2. Energiaellátás	<i>Elhagyható, a módosítás szempontjából irreleváns elem</i>
4.3. Hírközlés	<i>Elhagyható, a módosítás szempontjából irreleváns elem</i>
4.4. Megújuló energiaforrások alkalmazása, környezettudatos energiagazdálkodás, egyedi közműpótlók	<i>Elhagyható, a módosítás szempontjából irreleváns elem</i>
5. KÖRNYEZETI HATÁSOK ÉS FELTÉTELEK	<i>Elhagyható, a módosítás szempontjából irreleváns elem</i>
6. HATÁLYOS TELEPÜLÉSSZERKEZETI TERVVEL VALÓ ÖSSZHANG BEMUTATÁSA	<i>Elkészítendő</i>
7. SZABÁLYOZÁSI KONCEPCIÓ	<i>Elkészítendő</i>
8. BEÉPÍTÉSI TERV	<i>Elhagyható, terv léptékében irreleváns elem</i>
9. KÖRNYEZETI ÉRTÉKELÉS	<i>Amennyiben a kijelölt véleményezők szükségesnek tartják, akkor kell elkészíteni.</i>

Az alátámasztó szakági javaslatok kizárólag a tervezési területre vonatkozóan készülnek, abban az esetben, ha a területfelhasználási változtatásból adódóan az adott szakági javaslat is módosul.

Az egyes tervek, illetve programok **környezeti vizsgálatáról** szóló 2/2005. (I. 11.) Korm. rendelet 1.§. (3) bekezdése értelmében a település egy részére készülő rendezési tervnél és helyi építési szabályzatnál a rendelet szerinti környezeti vizsgálat szükségességét várható környezeti hatása jelentőségének eseti meghatározása alapján kell eldönteni.

Győr, 2025. március 17.

Készítette:

.....
Szaksz Vince
városi főépítész



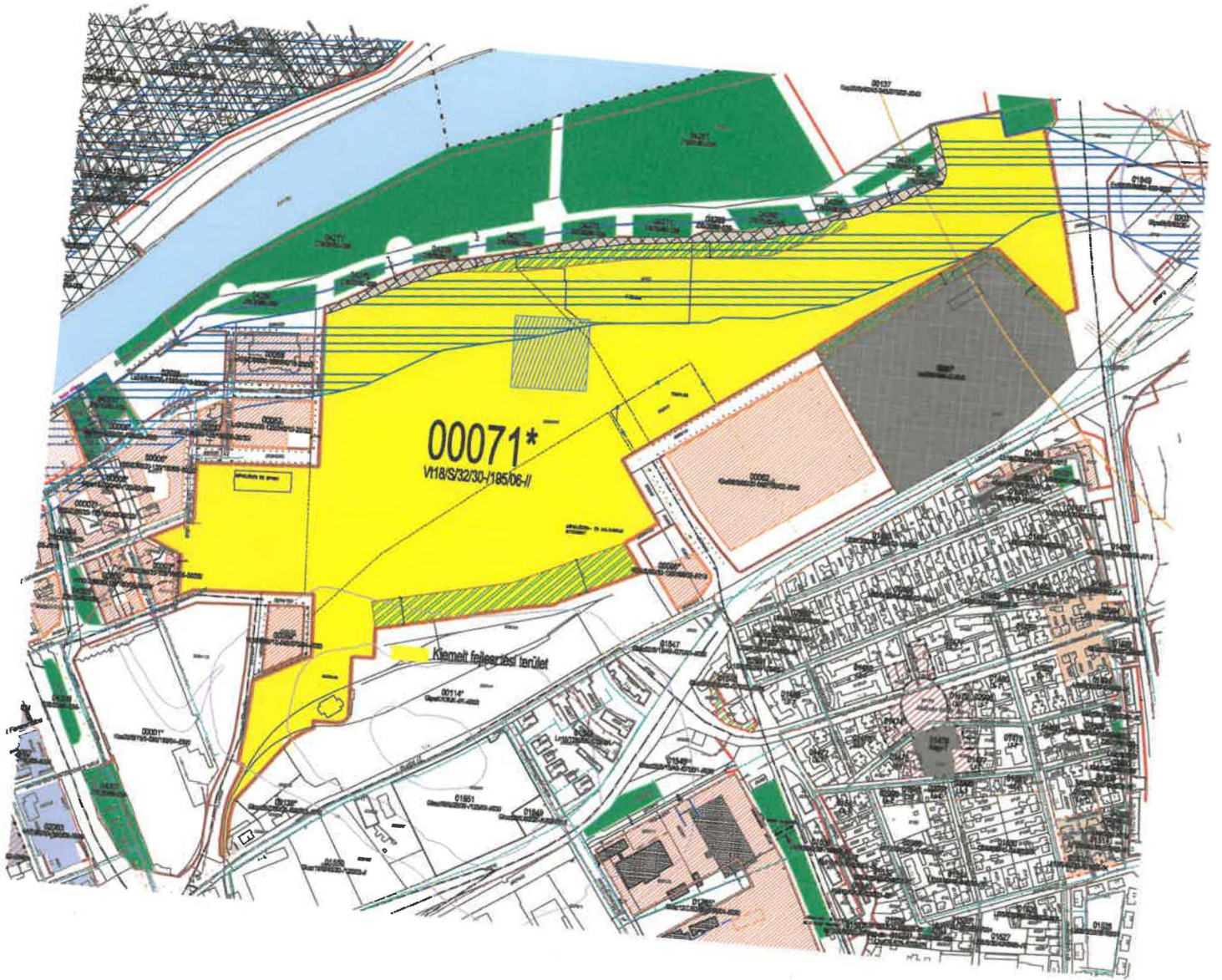

**Győr településrendezési tervének SZTM 2025-001 számú módosításához kapcsolódó 419/2021.
(VII. 15.) Korm. rendelet 7. § (7) bekezdése szerinti feljegyzés**

FELJEGYZÉS

**a megalapozó vizsgálat és az alátámasztó javaslat tartalmának
Győr Megyei Jogú Város Önkormányzatának Közgyűlése részére történő
meghatározásához Győr településrendezési tervének SZTM 2025-001 számú
„Győr, volt RÁBA területét érintő településrendezési eszközének módosítása” tárgyú
módosításához**

A településtervek tartalmáról, elkészítésének és elfogadásának rendjéről, valamint egyes településrendezési sajátos jogintézményekről szóló 419/2021. (VII. 15.) Korm. rendelet 1. melléklete szerinti MEGALAPOZÓ VIZSGÁLAT TARTALMI KÖVETELMÉNYEI Győr készülő SZTM 2025-001 számú településrendezési tervmódosításához:

1. HELYZETFELTÁRÓ MUNKARÉSZ

1.1. Településhálózati összefüggések, a település helye a településhálózatban, térségi kapcsolatok
A módosítás léptékében nem releváns.

1.2. A területfejlesztési dokumentumokkal (Országos Területfejlesztési Konceptióval és a területileg releváns megyei, valamint térségi területfejlesztési koncepciókkal és programokkal) való összefüggések vizsgálata.

A módosítás léptékében vizsgálandó.

1.3. A területrendezési tervekkel való összefüggések vizsgálata

A módosítás léptékében vizsgálandó.

1.4. A szomszédos települések hatályos településszerkezeti terveinek - az adott település fejlesztését befolyásoló - vonatkozó megállapításai

Nem releváns, a városrendezési terv teljes felülvizsgálata során vizsgálandó.

1.5. Hatályos településfejlesztési döntések bemutatása

Nem releváns, a városrendezési terv teljes felülvizsgálata során vizsgálandó.

1.5.1. A hatályos fejlesztési koncepció, integrált településfejlesztési stratégia vonatkozó megállapításai

1.5.2. Hatályos településfejlesztési és településrendezési szerződések

1.6. A település településrendezési tervi előzményeinek vizsgálata

A módosítás léptékében vizsgálandó.

1.6.1. A hatályban lévő településrendezési eszközök

1.6.2. A hatályos településszerkezeti terv megállapításai, megvalósult elemek

1.7. A település társadalma

Nem releváns, a városrendezési terv teljes felülvizsgálata során vizsgálandó.

1.7.1. Demográfia, népesesség, nemzetiségi összetétel, képzettség, foglalkoztatottság, jövedelmi viszonyok, életminőség

1.7.2. Térbeli-társadalmi rétegződés, konfliktusok, érdekviszonyok

- 1.7.3. Települési identitást erősítő tényezők (történeti és kulturális adottságok, társadalmi élet, szokások, hagyományok, nemzetiségi kötődés, civil szerveződések, vallási közösségek stb.)
- 1.8. A település humán infrastruktúrája
Nem releváns, a városrendezési terv teljes felülvizsgálata során vizsgálandó.
 - 1.8.1. Humán közszolgáltatások (oktatás, egészségügy stb.)
 - 1.8.2. Esélyegyenlőség biztosítása
- 1.9. A település gazdasága
Nem releváns, a városrendezési terv teljes felülvizsgálata során vizsgálandó.
 - 1.9.1. A település gazdasági súlya, szerepköre
 - 1.9.2. A település főbb gazdasági ágazatai, jellemzői
 - 1.9.3. A gazdasági szervezetek jellemzői, fontosabb beruházásai települést érintő fejlesztési elképzelése
 - 1.9.4. A gazdasági versenyképességet befolyásoló tényezők (elérhetőség, munkaerő képzettsége, K+F stb.)
 - 1.9.5. Ingatlanpiaci viszonyok (kereslet-kínálat)
- 1.10. Az önkormányzat gazdálkodása, a településfejlesztés eszköz- és intézményrendszere
Nem releváns, a városrendezési terv teljes felülvizsgálata során vizsgálandó.
 - 1.10.1. Költségvetés, vagyongazdálkodás, gazdasági program
 - 1.10.2. Az önkormányzat településfejlesztési tevékenysége, intézményrendszere
 - 1.10.3. Gazdaságfejlesztési tevékenység
 - 1.10.4. Foglalkoztatáspolitikai
 - 1.10.5. Lakás- és helyiséggazdálkodás
 - 1.10.6. Intézményfenntartás
 - 1.10.7. Energiagazdálkodás
- 1.11. Településüzemeltetési szolgáltatások, okos város települési szolgáltatások
Nem releváns, a városrendezési terv teljes felülvizsgálata során vizsgálandó.
- 1.12. A táji és természeti adottságok vizsgálata
A módosítás léptékében vizsgálandó.
 - 1.12.1. Természeti adottságok
 - 1.12.2. Tájhasználat, tájszerkezet
 - 1.12.2.1. tájtörténeti vizsgálat
 - 1.12.2.2. tájhasználat értékelése
 - 1.12.3. Védett, védendő táji-, természeti értékek, területek
 - 1.12.3.1. tájképvédelmi szempontból kiemelten kezelendő területek
 - 1.12.3.2. nemzeti és nemzetközi természetvédelmi oltalom alatt álló vagy védelemre tervezett terület, érték, emlék
 - 1.12.3.3. ökológiai hálózat
 - 1.12.4. Tájhasználati konfliktusok és problémák értékelése
- 1.13. Zöldfelületi rendszer vizsgálata
A módosítás léptékében vizsgálandó.
 - 1.13.1 A települési zöldfelületi rendszer elemei
 - 1.13.1.1. szerkezeti-, kondicionáló szempontból lényeges, valamint a zöldfelületi karaktert meghatározó elemek
 - 1.13.1.2. zöldfelületi ellátottság értékelése
 - 1.13.2. A zöldfelületi rendszer konfliktusai és problémái
- 1.14. Az épített környezet vizsgálata
A módosítás léptékében vizsgálandó.
 - 1.14.1. Területfelhasználás vizsgálata
 - 1.14.1.1. a település szerkezete, a helyi sajátosságok vizsgálata
 - 1.14.1.2. az ingatlan-nyilvántartási adatok alapján, termőföld esetén a művelési ágak és a minőségi osztályok
 - 1.14.1.3. beépítésre szánt és beépítésre nem szánt területek

- 1.14.1.4. funkció vizsgálat (intézményi ellátottság, funkcionális és ellátási kapcsolatos)
- 1.14.1.5. alulhasznosított barnamezős területek
- 1.14.1.6. konfliktussal terhelt (szlömösödött, degradálódott) terület
- 1.14.2. A telekstruktúra vizsgálata
 - 1.14.2.1. telekmorfológia és telekméret vizsgálat
 - 1.14.2.2. tulajdonjogi vizsgálat
- 1.14.3. Önkormányzati tulajdon kataszter
- 1.14.4. Az épületállomány és a környezet geodéziai felmérése
- 1.14.5. Az építmények vizsgálata
 - 1.14.5.1. funkció, kapacitás
 - 1.14.5.2. beépítési jellemzők (beépítési mód, beépítési mérték, sűrűség)
 - 1.14.5.3. magasság, szintszám, tetőidom
 - 1.14.5.4. településkarakter, helyi sajátosságok: utcakép, térarány, jellegzetes épülettípusok
- 1.14.6. Az épített környezet értékei
 - 1.14.6.1. településszerkezet történeti kialakulása, történeti településmag
 - 1.14.6.2. régészeti terület, védett régészeti terület, régészeti érdekű terület
 - 1.14.6.3. védett épített környezet, a helyi, egyedi arculatot biztosító építészeti jellemzők
 - 1.14.6.4. világörökségi és világörökségi várományos terület
 - 1.14.6.5. műemlék, műemlékegyüttes
 - 1.14.6.6. műemlékvédelem sajátos tárgyai: a történeti kert, temető és temetkezési emlékhely
 - 1.14.6.7. műemléki terület: történeti táj, műemléki jelentőségű terület, műemléki környezet
 - 1.14.6.8. nemzeti emlékhely
 - 1.14.6.9. helyi védelem
- 1.14.7. Az épített környezet konfliktusai, problémái

1.15. Közlekedés

A módosítás léptékében vizsgálandó.

- 1.15.1. Hálózatok és hálózati kapcsolatok
- 1.15.2. Közúti közlekedés
- 1.15.3. Közösségi közlekedés
 - 1.15.3.1. közúti
 - 1.15.3.2. kötöttpályás
- 1.15.4. Kerékpáros és gyalogos közlekedés
- 1.15.5. Parkolás

1.16. Közművesítés

A módosítás léptékében vizsgálandó.

1.16.1. Víziközművek

- 1.16.1.1. vízgazdálkodás és vízellátás (ivó-, ipari-, tűzoltó-, öntözővíz, termálvíz hasznosítás)
- 1.16.1.2. szennyvízelvezetés
- 1.16.1.3. csapadékvíz elvezetés, felszíni vízrendezés

1.16.2. Energia

- 1.16.2.1. energiagazdálkodás és energiaellátás (villamos energia, közvilágítás, gázellátás, távhőellátás és más ellátórendszerek)
- 1.16.2.2. megújuló energiaforrások alkalmazása, a környezettudatos energiagazdálkodás lehetőségei

Nem releváns, a városrendezési terv teljes felülvizsgálata során vizsgálandó.

- 1.16.2.3. az önkormányzati intézmények energiahatékonysági értékelése

Nem releváns, a városrendezési terv teljes felülvizsgálata során vizsgálandó.

1.16.3. Elektronikus hírközlés (vezetékes elektronikus hálózat, vezeték nélküli hírközlési építmények)

1.17. Környezetvédelem (és településüzemeltetés)

A módosítás léptékében vizsgálandó.

1.17.1. talaj

1.17.2. felszíni és a felszín alatti vizek

1.17.3. levegőtisztaság és védelme

1.17.4. zaj- és rezgésterhelés

1.17.5. sugárzás védelem

1.17.6. hulladékkezelés

1.17.7. vizuális környezetterhelés

1.17.8. árvízvédelem

1.17.9. Fennálló környezetvédelmi konfliktusok, problémák

1.18. Katasztrófavédelem (területfelhasználást, beépítést, befolyásoló vagy korlátozó tényezők)

Nem releváns, a városrendezési terv teljes felülvizsgálata során vizsgálandó.

1.18.1. építésföldtani korlátok

1.18.1.1. alábányászott területek, barlangok és pincék területei

1.18.1.2. csúszás-, süllyedésveszélyes területek

1.18.1.3. földrengés veszélyeztetett területei

1.18.2. vízrajzi veszélyeztetettség

1.18.2.1. árvízveszélyes területek

1.18.2.2. belvízveszélyes területek

1.18.2.3. mély fekvésű területek

1.18.2.4. árvíz és belvízvédelem

1.18.3. egyéb

1.18.3.1. kedvezőtlen morfológiai adottságok (pl. lejtés, falszakadás)

1.18.3.2. mélységi, magassági korlátozások

1.18.3.3. tevékenységből adódó korlátozások

1.19. Ásványi nyersanyag lelőhely

Nem releváns, a városrendezési terv teljes felülvizsgálata során vizsgálandó.

1.20. Városi klíma

Nem releváns, a városrendezési terv teljes felülvizsgálata során vizsgálandó.

2. HELYZETELEMZŐ MUNKARÉSZ

2.1. A vizsgált tényezők elemzése, egymásra hatásuk összevetése

A vizsgálatok alapján a tényleges állapotok elemzése, egymásra hatásuk összevetése, folyamataik elemzése

Nem releváns

3. HELYZETÉRTÉKELŐ MUNKARÉSZ

3.1. A helyzetelemzés eredményeinek értékelése, szintézis

A tényleges állapot értékelése, továbbá a szélsőséges, a települési környezettel szemben támasztott általános követelményeknek ellentmondó, problematikus témakörök kiemelése. A település adottságainak, lehetőségeinek és a fejlesztés korlátainak összefoglalása, a település-veszélyeztető hatások alapján készített kockázatértékelés figyelembevételével.

3.1.1. A folyamatok értékelése

Nem releváns, a városrendezési terv teljes felülvizsgálata során vizsgálandó

3.1.2. A település és környezetének fejlesztését befolyásoló külső és belső tényezők összefoglaló értékelése

Nem releváns, a városrendezési terv teljes felülvizsgálata során vizsgálandó

3.1.3. A településfejlesztés és -rendezés kapcsolata

Nem releváns, a városrendezési terv teljes felülvizsgálata során vizsgálandó

3.2. Problématérkép/értéktérkép

A település problémáinak és értékeinek összefoglalója térképi formában, a területi lehetőségek és korlátok térképi ábrázolása