

**SZTM 2025-002**

Győr Megyei Jogú Város településrendezési eszközének módosítása
egyszerűsített eljárásban

Környezeti értékelés előzetes egyeztetése**2025. április**

A handwritten signature in blue ink, appearing to read 'Gyula Németh'.

Németh Gyula

TT1 08-0066

vezető településtervező

1. TERVEZÉSI FELADAT

1.1. Rendezési tervi előzmények

A település hatályban lévő **településrendezési eszközei:**

Győr Megyei Jogú Város Önkormányzatának Közgyűlése 2005-2006. évek folyamán az épített környezet alakításáról és védelméről szóló 1997. évi LXXVIII. Törvény (a továbbiakban építési törvény) 6. § (3) (4) továbbá a 13. § (4) bekezdésében, és a 253/1997. (XII.20.) Korm. rendelettel közzétett Országos Településrendezési és Építési Követelményekben (a továbbiakban OTÉK) és a 36/2002. (III. 7.) Korm. rendeletben kapott felhatalmazás alapján, valamint a helyi önkormányzatokról szóló többször módosított 1990. évi LXV. tv. 8. § (1) bekezdésében és a 16. § (1) bekezdésében biztosított feladat- és jogkörében eljárva elkészítette a település közigazgatási területére vonatkozó településrendezési tervet.

A város Önkormányzatának Közgyűlése a településszerkezeti tervet a **2/2006. (I.19.) számú** önkormányzati határozattal, a szabályozási tervet a **1/2006. (I.25.) számú** önkormányzati rendelettel hagyta jóvá.

A város az azóta eltelt időre, valamint a megváltozott társadalmi-gazdasági viszonyokra tekintettel elkezdte a településrendezési eszközök felülvizsgálatát. Ennek első lépcsőjeként elkészült a város településfejlesztési koncepciója, amely a 2030-ig tartó időszakra vonatkozóan határozza meg a város stratégiai fejlesztési céljait. A településfejlesztési koncepció a **162/2014. (IX. 12.) számú** kgy. határozattal került jóváhagyásra.

A településfejlesztési koncepcióban megfogalmazott fő fejlesztési elképzeléseknek, a tervezett módosítás megfelel, így nincs szükség a településfejlesztési koncepció módosítására.

A tervezési feladat tehát a szabályozási terv módosítás elkészítése, a hozzá kapcsolódó, a Főépítési feljegyzésben meghatározott tartalmú munkarészekkel együtt.

Jelen terv készítésénél figyelembe vettük az alábbi előzményeket:

- Országos Területrendezési Terv (2018. Évi CXXXIX. törvény)
- Győr-Moson-Sopron Megye Területrendezési Terve (7/2022. (IX.17.) önkorm. rendelet)
- Győr Megyei Jogú Város Rendezési Terve 2006. (és a területeket érintő hatályos módosítások)

Jelen SZTM 2025-002 számú rendezési terv módosítás a 419/2021. (VII. 15.) Korm. rendelet szerinti általános eljárásban kerül lefolytatásra.

1.2. A tervezési feladat és a változtatási szándékok ismertetése

Győr Megyei Jogú Város Közgyűlése határozatban döntött a településrendezési tervmódosítási eljárás elindításáról (72/2025. (IV. 25.) Kgy. határozat).

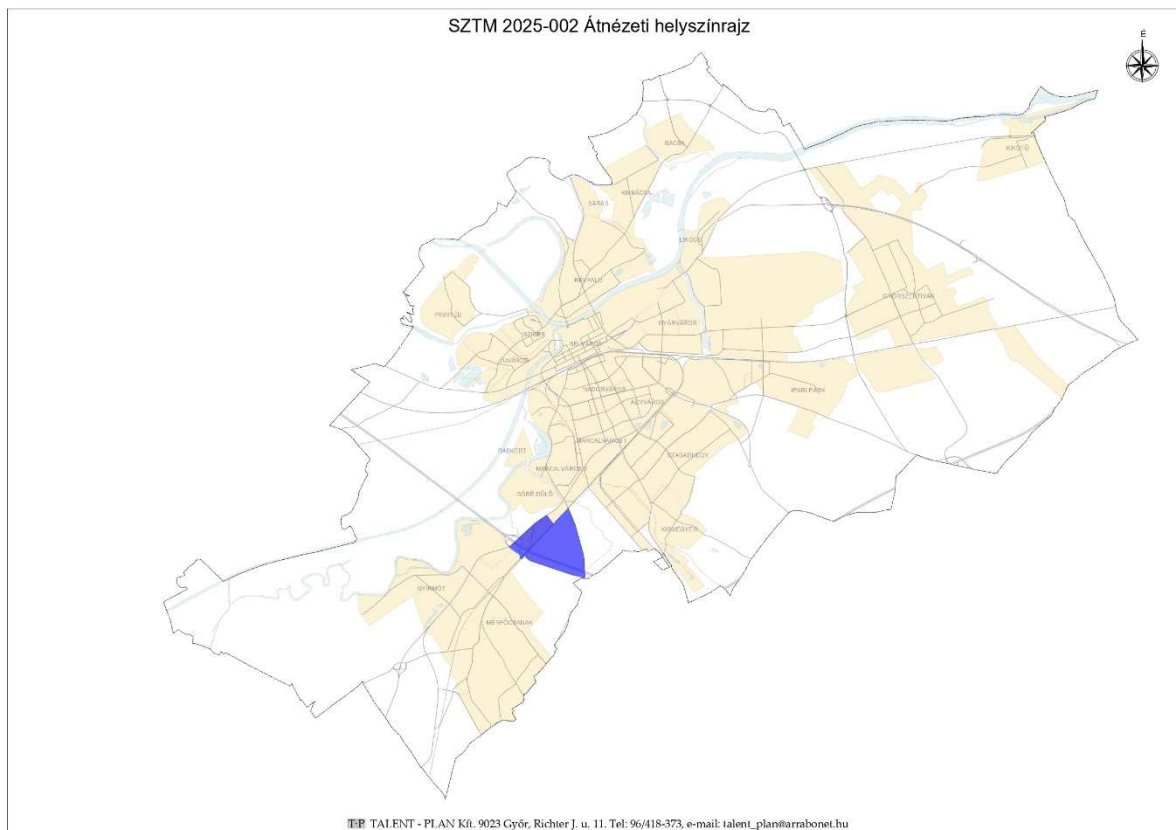

Átnézeti rajz a módosítással érintett területtel

Módosítások ismertetése:

Jelen tervdokumentáció Győr közigazgatási területének következő részeire vonatkozik:

Győr - M1 autópályától északra fekvő területeknél lévő körvasúthoz kapcsolódó be nem építhető terület korrekció

Az önkormányzatnál volt egy SZTM 2011-026 számú „Különleges terület kijelölés (83. sz. Pápai út mentén)” című módosítás, amit a 17/2012. (VI.30.) Ök. rendelettel el is fogadott a közgyűlés. Ebben a módosításban a város belterületét délről elkerülő körvasút nyomvonala és a Győr-Celldömölk vasútvonallal történő összekötést szolgáló deltavágányok délnyugati irányban elmozdításra kerültek, a szabályozási tervben ezek be nem építhető területsávként jelennek meg. A szabályozási terv hibásan került összedolgozásra a 2012-es jóváhagyás után; a körvasút nyomvonalának egy része és a deltavágányok maradtak a régi helyükön, ugyanakkor a korrigált fővonal is feltüntetésre került, ez a tervben félreértésekre adhat okot, illetve gátolhat olyan beépítéseket, amelyeknél ez nem lenne cél.

A módosítás célja, hogy a rajzi feldolgozásból eredő hiba javításra kerüljön, azaz egyrészt a régi nyomvonal be nem építhető területét a tervező törli, másrészt a deltavágányok be nem

építhető területe elmozdításra kerül úgy, hogy azok a korrigált nyomvonalhoz illeszkedjenek.

Győr MJV hatályos szabályozási tervének jelmagyarázata az alábbi linken elérhető:

<https://gyor.hu/easy-docs/61a8e12f229c8>

Az övezeti jelek jelentése az alábbi linken elérhető: <https://gyor.hu/easy-docs/5dc3c60ddc1f9>

Felhívjuk a véleményező szervek figyelmét, hogy a csatolt szabályozási tervlapon szereplő egyes beépítési paraméterek a véleményezési anyag elkészültéig kis mértékben változhatnak.

TSZTM, SZTM 2025-002 Győr Településrendezési terv módosítása
M1 autópályától északra fekvő területeknél lévő körvasúthoz kapcsolódó be nem építhető terület korrekció M 1: 10 000

Hatályos állapot

Szabályozási terv

Tervezett állapot

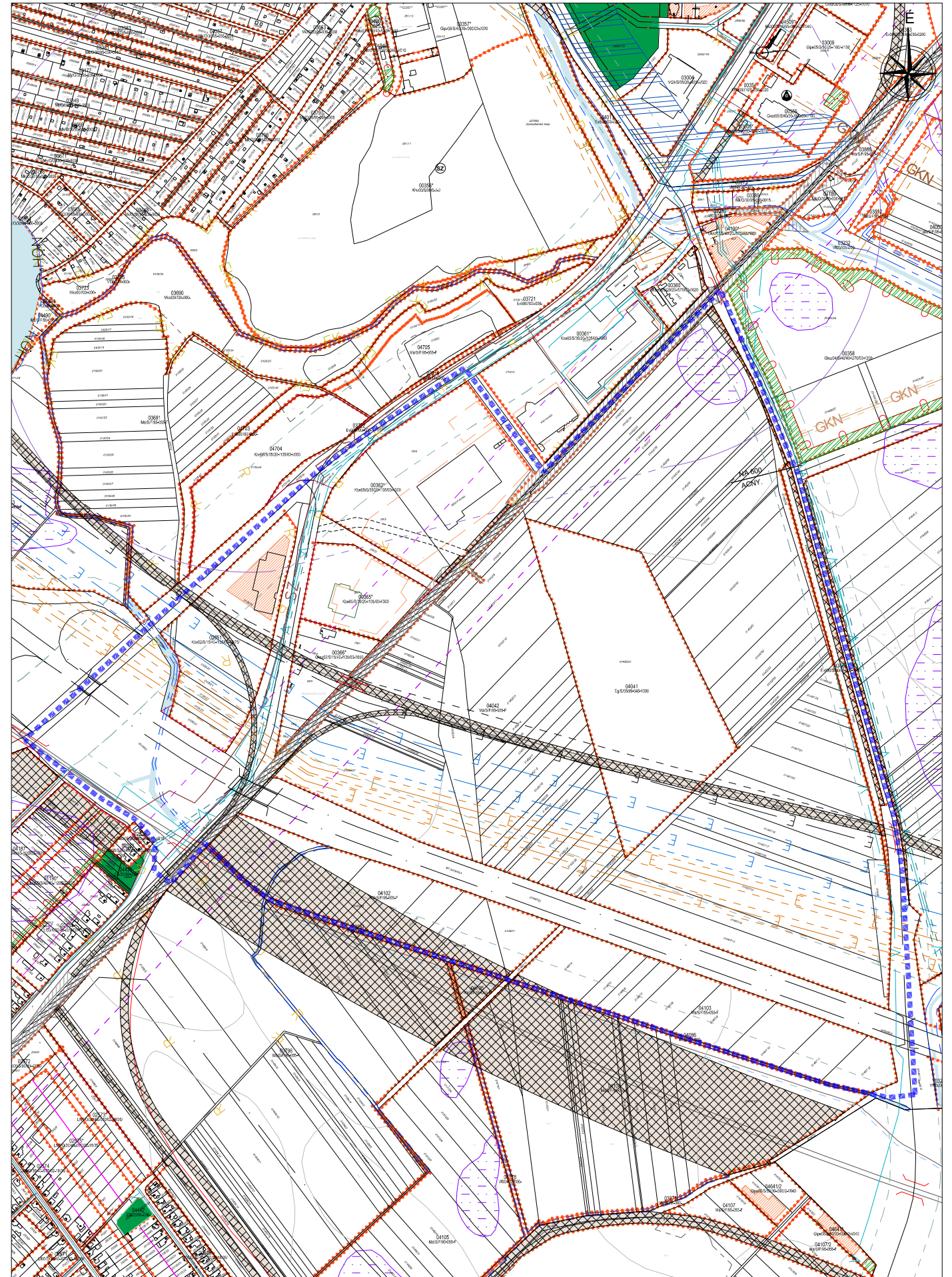
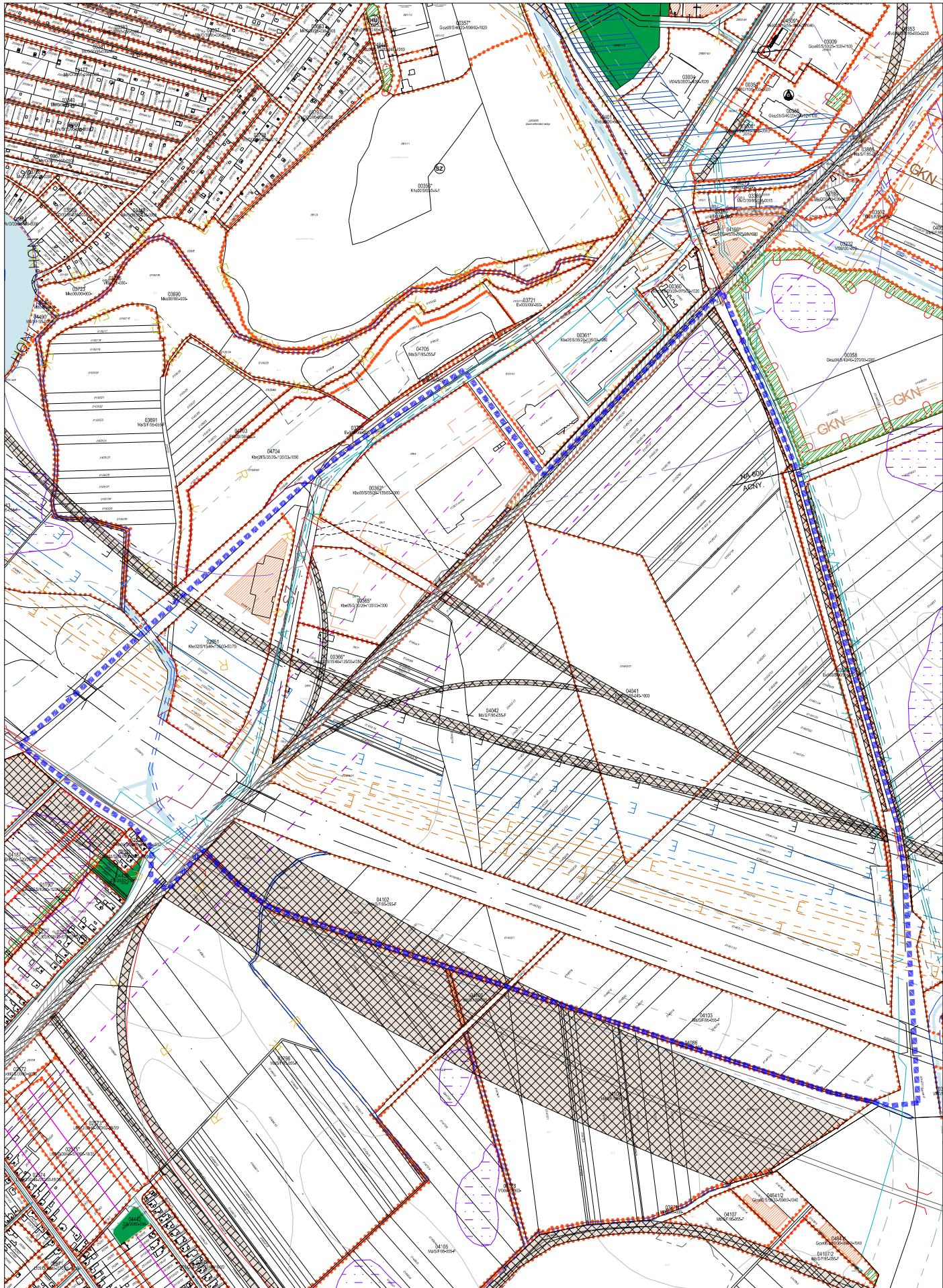

K I V O N A T Győr Megyei Jogú Város Önkormányzatának
2025. április 25-én tartott Közgyűlésén
készült jegyzőkönyvéből

6. NAPIRENDI PONT:

**A TELEPÜLÉSRENDEZÉSI ESZKÖZÖK SZTM 2025-002 SZÁMÚ
MÓDOSÍTÁSÁNAK MEGINDÍTÁSÁRÓL SZÓLÓ DÖNTÉS MEGHOZATALA**

72/2025. (IV. 25.) Kgy. határozat

1. Győr Megyei Jogú Város Önkormányzatának Közgyűlése a „Győr, tervezett körvasúti nyomvonalának a 02951, 00365, 00366, 04041, 04042 számú övezeteket érintő területbiztosítási módosítása” tárgyú településrendezési eszközök módosítására irányuló eljárás – egyszerűsített eljárásban történő – lefolytatásával egyetért, annak megindításáról dönt.
2. A Közgyűlés a településterv módosításához szükséges, a megalapozó vizsgálat és az alátámasztó javaslat tartalmát meghatározó, a határozat 1. sz. mellékletét képező feljegyzést jóváhagyja.
3. A Közgyűlés megállapítja, hogy a módosítás során új beépítésre szánt terület nem kerül kijelölésre.
4. A Közgyűlés felhatalmazza a polgármestert Győr Megyei Jogú Város településrendezési eszközeinek módosításával kapcsolatos szerződések aláírására, a módosítás előkészítésére, az eljárás megindítására és lefolytatására.

Határidő: azonnal
Felelős: polgármester

K. m. f.

Pintér Bence s. k.
polgármester

Dr. Bakonyi Bernadett s. k.
jegyző

A kivonat hitelül:

A határozatról értesül:

- Településfejlesztési és Városstratégiai Főosztály/Főépítési Osztály



**Győr településrendezési tervének SZTM 2025-002 számú módosításához kapcsolódó 419/2021.
(VII. 15.) Korm. rendelet 7. § (7) bekezdése szerinti feljegyzés**

FELJEGYZÉS

**a megalapozó vizsgálat és az alátámasztó javaslat tartalmának
Győr Megyei Jogú Város Önkormányzatának Közgyűlése részére történő
meghatározásához Győr településrendezési tervének SZTM 2025-002 számú
„Győr, tervezett körvasút nyomvonalának a 02951, 00365, 00366, 04041, 04042 számú övezeteket
érintő területbiztosítási módosítása” tárgyú módosításához**

**A MEGALAPOZÓ VIZSGÁLAT TARTALMI KÖVETELMÉNYEI Győr készülő SZTM 2025-
002 számú településrendezési tervmódosításához:**

1. HELYZETFELTÁRÓ MUNKARÉSZ

1.1. Településhálózati összefüggések, a település helye a településhálózatban, térségi kapcsolatok
A tervezéssel érintett terület bemutatását tartalmazza a tervanyag.

1.2. A területfejlesztési dokumentumokkal (Országos Területfejlesztési Konceptióval és a területileg releváns megyei, valamint térségi területfejlesztési koncepciókkal és programokkal) való összefüggések vizsgálata.

Vizsgálatot nem igényel. A rendezési terv módosítás a területfejlesztési dokumentumokkal Országos Területfejlesztési Konceptióval és a területileg releváns megyei, valamint térségi területfejlesztési koncepciókban és programokban megfogalmazott elhatározásokkal nem ellentétes.

1.3. A területrendezési tervekkel való összefüggések vizsgálata

Nem releváns, a városrendezési terv teljes felülvizsgálata során vizsgálandó.

1.4. A szomszédos települések hatályos településszerkezeti terveinek - az adott település fejlesztését befolyásoló - vonatkozó megállapításai

Nem releváns, a városrendezési terv teljes felülvizsgálata során vizsgálandó.

1.5. Hatályos településfejlesztési döntések bemutatása

Nem releváns, a városrendezési terv teljes felülvizsgálata során vizsgálandó.

1.5.1. A hatályos fejlesztési koncepció, integrált településfejlesztési stratégia vonatkozó megállapításai

1.5.2. Hatályos településfejlesztési és településrendezési szerződések

1.6. A település településrendezési tervi előzményeinek vizsgálata

Nem releváns, a városrendezési terv teljes felülvizsgálata során vizsgálandó.

1.6.1. A hatályban lévő településrendezési eszközök

1.6.2. A hatályos településszerkezeti terv megállapításai, megvalósult elemek

1.7. A település társadalma

Nem releváns, a városrendezési terv teljes felülvizsgálata során vizsgálandó.

1.7.1. Demográfia, népesesség, nemzetiségi összetétel, képzettség, foglalkoztatottság, jövedelmi viszonyok, életminőség

1.7.2. Térbeli-társadalmi rétegződés, konfliktusok, érdekviszonyok

1.7.3. Települési identitást erősítő tényezők (történeti és kulturális adottságok, társadalmi élet, szokások, hagyományok, nemzetiségi kötődés, civil szerveződések, vallási közösségek stb.)

1.8. A település humán infrastruktúrája

Nem releváns, a városrendezési terv teljes felülvizsgálata során vizsgálandó.

1.8.1. Humán közszolgáltatások (oktatás, egészségügy stb.)

1.8.2. Esélyegyenlőség biztosítása

1.9. A település gazdasága

Nem releváns, a városrendezési terv teljes felülvizsgálata során vizsgálandó.

1.9.1. A település gazdasági súlya, szerepköre

1.9.2. A település főbb gazdasági ágazatai, jellemzői

1.9.3. A gazdasági szervezetek jellemzői, fontosabb beruházásai települést érintő fejlesztési elképzelése

1.9.4. A gazdasági versenyképességet befolyásoló tényezők (elérhetőség, munkaerő képzettsége, K+F stb.)

1.9.5. Ingatlanpiaci viszonyok (kereslet-kínálat)

1.10. Az önkormányzat gazdálkodása, a településfejlesztés eszköz- és intézményrendszere

Nem releváns, a városrendezési terv teljes felülvizsgálata során vizsgálandó.

1.10.1. Költségvetés, vagyongazdálkodás, gazdasági program

1.10.2. Az önkormányzat településfejlesztési tevékenysége, intézményrendszere

1.10.3. Gazdaságfejlesztési tevékenység

1.10.4. Foglalkoztatáspolitikai

1.10.5. Lakás- és helyiséggazdálkodás

1.10.6. Intézményfenntartás

1.10.7. Energiagazdálkodás

1.11. Településüzemeltetési szolgáltatások, okos város települési szolgáltatások

Nem releváns, a városrendezési terv teljes felülvizsgálata során vizsgálandó.

1.12. A táji és természeti adottságok vizsgálata

Nem releváns, a városrendezési terv teljes felülvizsgálata során vizsgálandó.

1.12.1. Természeti adottságok

1.12.2. Tájhasználat, tájszerkezet

1.12.2.1. tájtörténeti vizsgálat

1.12.2.2. tájhasználat értékelése

1.12.3. Védett, védendő táji-, természeti értékek, területek

1.12.3.1. tájképvédelmi szempontból kiemelten kezelendő területek

1.12.3.2. nemzeti és nemzetközi természetvédelmi oltalom alatt álló

vagy védelemre tervezett terület, érték, emlék

1.12.3.3. ökológiai hálózat

1.12.4. Tájhasználati konfliktusok és problémák értékelése

1.13. Zöldfelületi rendszer vizsgálata

Nem releváns, a városrendezési terv teljes felülvizsgálata során vizsgálandó.

1.13.1 A települési zöldfelületi rendszer elemei

1.13.1.1. szerkezeti-, kondicionáló szempontból lényeges, valamint a zöldfelületi karaktert meghatározó elemek

1.13.1.2. zöldfelületi ellátottság értékelése

1.13.2. A zöldfelületi rendszer konfliktusai és problémái

1.14. Az épített környezet vizsgálata

Nem releváns, a városrendezési terv teljes felülvizsgálata során vizsgálandó.

1.14.1. Területfelhasználás vizsgálata

1.14.1.1. a település szerkezete, a helyi sajátosságok vizsgálata

1.14.1.2. az ingatlan-nyilvántartási adatok alapján, termőföld esetén a művelési ágak és a minőségi osztályok

1.14.1.3. beépítésre szánt és beépítésre nem szánt területek

1.14.1.4. funkció vizsgálat (intézményi ellátottság, funkcionális és ellátási kapcsolatos)

1.14.1.5. alulhasznosított barnamezős területek

1.14.1.6. konfliktussal terhelt (szlömösödött, degradálódott) terület

- 1.14.2. A telekstruktúra vizsgálata
 - 1.14.2.1. telekmorfológia és telekméret vizsgálat
 - 1.14.2.2. tulajdonjogi vizsgálat
 - 1.14.3. Önkormányzati tulajdon kataszter
 - 1.14.4. Az épületállomány és a környezet geodéziai felmérése
 - 1.14.5. Az építmények vizsgálata
 - 1.14.5.1. funkció, kapacitás
 - 1.14.5.2. beépítési jellemzők (beépítési mód, beépítési mérték, sűrűség)
 - 1.14.5.3. magasság, szintszám, tetőidom
 - 1.14.5.4. településkarakter, helyi sajátosságok: utcakép, térarány, jellegzetes épülettípusok
 - 1.14.6. Az épített környezet értékei
 - 1.14.6.1. településszerkezet történeti kialakulása, történeti településmag
 - 1.14.6.2. régészeti terület, védett régészeti terület, régészeti érdekű terület
 - 1.14.6.3. védett épített környezet, a helyi, egyedi arculatot biztosító építészeti jellemzők
 - 1.14.6.4. világörökségi és világörökségi várományos terület
 - 1.14.6.5. műemlék, műemlékegyüttes
 - 1.14.6.6. műemlékvédelem sajátos tárgyai: a történeti kert, temető és temetkezési emlékhely
 - 1.14.6.7. műemléki terület: történeti táj, műemléki jelentőségű terület, műemléki környezet
 - 1.14.6.8. nemzeti emlékhely
 - 1.14.6.9. helyi védelem
- Régészeti, műemléki, helyi védett érintettség vizsgálandó!*
- 1.14.7. Az épített környezet konfliktusai, problémái

1.15. Közlekedés

Nem releváns, a városrendezési terv teljes felülvizsgálata során vizsgálandó.

- 1.15.1. Hálózatok és hálózati kapcsolatok
- 1.15.2. Közúti közlekedés
- 1.15.3. Közösségi közlekedés
 - 1.15.3.1. közúti
 - 1.15.3.2. kötöttpályás (*Lásd alátámasztó javaslat!*)
- 1.15.4. Kerékpáros és gyalogos közlekedés
- 1.15.5. Parkolás

1.16. Közművesítés

Nem releváns, a városrendezési terv teljes felülvizsgálata során vizsgálandó.

- 1.16.1. Víziközművek
 - 1.16.1.1. vízgazdálkodás és vízellátás (ivó-, ipari-, tűzoltó-, öntözővíz, termásvíz hasznosítás)
 - 1.16.1.2. szennyvízelvezetés
 - 1.16.1.3. csapadékvíz elvezetés, felszíni vízrendezés
 - 1.16.2. Energia
 - 1.16.2.1. energiagazdálkodás és energiaellátás (villamos energia, közvilágítás, gázellátás, távhőellátás és más ellátórendszerek)
 - 1.16.2.2. megújuló energiaforrások alkalmazása, a környezettudatos energiagazdálkodás lehetőségei
- Nem releváns, a városrendezési terv teljes felülvizsgálata során vizsgálandó.*
- 1.16.2.3. az önkormányzati intézmények energiahatékonysági értékelése
- Nem releváns, a városrendezési terv teljes felülvizsgálata során vizsgálandó.*
- 1.16.3. Elektronikus hírközlés (vezetékes elektronikus hálózat, vezeték nélküli hírközlési építmények)

1.17. Környezetvédelem (és településüzemeltetés)

Nem releváns, a városrendezési terv teljes felülvizsgálata során vizsgálandó.

- 1.17.1. talaj
- 1.17.2. felszíni és a felszín alatti vizek
- 1.17.3. levegőtisztaság és védelme
- 1.17.4. zaj- és rezgésterhelés
- 1.17.5. sugárzás védelem
- 1.17.6. hulladékkezelés
- 1.17.7. vizuális környezetterhelés
- 1.17.8. árvízvédelem
- 1.17.9. Fennálló környezetvédelmi konfliktusok, problémák

1.18. Katasztrófavédelem (területfelhasználást, beépítést, befolyásoló vagy korlátozó tényezők)

Nem releváns, a városrendezési terv teljes felülvizsgálata során vizsgálandó.

- 1.18.1. építésföldtani korlátok
 - 1.18.1.1. alábányászott területek, barlangok és pincék területei
 - 1.18.1.2. csúszás-, süllyedésveszélyes területek
 - 1.18.1.3. földrengés veszélyeztetett területei
- 1.18.2. vízrajzi veszélyeztetettség
 - 1.18.2.1. árvízveszélyes területek
 - 1.18.2.2. belvízveszélyes területek
 - 1.18.2.3. mély fekvésű területek
 - 1.18.2.4. árvíz és belvízvédelem
- 1.18.3. egyéb
 - 1.18.3.1. kedvezőtlen morfológiai adottságok (pl. lejtés, falszakadás)
 - 1.18.3.2. mélységi, magassági korlátozások
 - 1.18.3.3. tevékenységből adódó korlátozások

1.19. Ásványi nyersanyag lelőhely

Nem releváns, a városrendezési terv teljes felülvizsgálata során vizsgálandó.

1.20. Városi klíma

Nem releváns, a városrendezési terv teljes felülvizsgálata során vizsgálandó.

2. HELYZETELEMZŐ MUNKARÉSZ

2.1. A vizsgált tényezők elemzése, egymásra hatásuk összevetése

A vizsgálatok alapján a tényleges állapotok elemzése, egymásra hatásuk összevetése, folyamataik elemzése

Minden vizsgálatot összevetve a tervezett módosítás szakmai szempontból támogatható.

3. HELYZETÉRTÉKELŐ MUNKARÉSZ

3.1. A helyzetelemzés eredményeinek értékelése, szintézis

A tényleges állapot értékelése, továbbá a szélsőséges, a települési környezettel szemben támasztott általános követelményeknek ellentmondó, problematikus témakörök kiemelése. A település adottságainak, lehetőségeinek és a fejlesztés korlátainak összefoglalása, a település-veszélyeztető hatások alapján készített kockázatértékelés figyelembevételével.

3.1.1. A folyamatok értékelése

Nem releváns, a városrendezési terv teljes felülvizsgálata során vizsgálandó

3.1.2. A település és környezetének fejlesztését befolyásoló külső és belső tényezők összefoglaló értékelése

Nem releváns, a városrendezési terv teljes felülvizsgálata során vizsgálandó

3.1.3. A településfejlesztés és -rendezés kapcsolata

Nem releváns, a városrendezési terv teljes felülvizsgálata során vizsgálandó

3.2. Problematérkép/értéktérkép

A település problémáinak és értékeinek összefoglalója térképi formában, a területi lehetőségek és korlátok térképi ábrázolása

Nem releváns, a városrendezési terv teljes felülvizsgálata során vizsgálandó

3.3. Eltérő jellemzőkkel rendelkező településrészek

3.3.1. településrészek kijelölése, pontos lehatárolása, a lehatárolás indoklása, térképi ábrázolása, a lehatárolt településrészek rövid bemutatása

Nem releváns, a városrendezési terv teljes felülvizsgálata során vizsgálandó

3.3.2. szegregált vagy szegregációval veszélyeztetett területek lehatárolása, térképi ábrázolása és helyzetelemzése (potenciális akcióterületek)

Nem releváns, a városrendezési terv teljes felülvizsgálata során vizsgálandó

3.3.3. egyéb szempontból beavatkozást igénylő területek lehatárolása, térképi ábrázolása és helyzetelemzése (potenciális akcióterületek)

Nem releváns, a városrendezési terv teljes felülvizsgálata során vizsgálandó

AZ ALÁTÁMASZTÓ JAVASLAT TARTALMI KÖVETELMÉNYEI Győr készülő SZTM 2025-002 számú településrendezési termódosításához:

Alátámasztó javaslat tartalmi elemei	Elkészítendő vagy elhagyható-e a tartalmi elem?
1. A KÖRNYEZETALAKÍTÁS TERVE	
1.1. TELEPÜLÉSRENDEZÉSI JAVASLATOK	
1.1.1. Javasolt településszerkezet, területfelhasználási rendszer	<i>Elhagyható, a terv nem teljes településre készülő módosítás, a terv léptékében irreleváns elem.</i>
1.1.1.1. Beépítésre szánt területek	<i>Elhagyható, a terv nem teljes településre készülő módosítás, a terv léptékében irreleváns elem.</i>
1.1.1.2. Beépítésre nem szánt területek	<i>Elhagyható, a terv nem teljes településre készülő módosítás, a terv léptékében irreleváns elem.</i>
1.1.1.3. Szerkezet meghatározó nyomvonalas és tagoló elemek	<i>Elhagyható, a terv nem teljes településre készülő módosítás, a terv léptékében irreleváns elem.</i>
1.1.1.4. Védelmi és korlátozó elemek	<i>Elhagyható, a terv nem teljes településre készülő módosítás, a terv léptékében irreleváns elem.</i>
1.2. A VÁLTOZÁSSAL ÉRINTETT TERÜLETEK ÖSSZEFOGLALÓJA ÉS ÖSSZEFÜGGÉSEI	
1.2.1. A településszerkezeti változások bemutatása (az egyes területfelhasználási, illetve egyéb szerkezeti változások pontokba szedve, lehatárolva az adott változás bemutatása) - a terület a hatályos településszerkezeti tervben. - a javasolt módosítás és indoklása	<i>Elhagyható, a módosítás nem érinti a településszerkezeti tervet.</i>
1.2.2. A településszerkezeti változások területrendezési tervekkel való	<i>Elhagyható, a terv nem teljes</i>

összefüggéseinek bemutatása	<i>településre készülő módosítás, a terv léptékében irreleváns elem.</i>
1.2.3. A változások hatályos településfejlesztési koncepcióval való összhangjának bemutatása (a településrendezési javaslatok összhangja a koncepcióban megfogalmazott jövőképpel és célokkal)	<i>Elhagyható, a terv léptékében irreleváns elem. A településfejlesztési koncepcióval összhangban vannak a módosítások.</i>
2. SZAKÁGI JAVASLATOK	
2.1. TÁJRENDEZÉSI JAVASLAT	
2.1.1. Tájhasználat, tájszerkezet javaslata	<i>Elhagyható, a terv nem teljes településre készülő módosítás, a terv léptékében irreleváns elem.</i>
2.1.2. Természetvédelmi javaslatok	<i>Elhagyható, a terv nem teljes településre készülő módosítás, a terv léptékében irreleváns elem.</i>
2.1.3. Tájvédelmi és tájképvédelmi javaslatok	<i>Elhagyható, a terv nem teljes településre készülő módosítás, a terv léptékében irreleváns elem.</i>
2.1.4. Biológiai aktivitásérték változása	<i>Elhagyható, új beépítésre szánt terület nem kerül kijelölésre.</i>
2.2. ZÖLDFELÜLETI RENDSZER FEJLESZTÉSE	
2.2.1. Zöldfelületi rendszer elemeinek fejlesztési javaslatai	<i>Elhagyható, a terv nem teljes településre készülő módosítás, a terv léptékében irreleváns elem.</i>
2.2.2. Zöldfelületi ellátottság alakulása	<i>Elhagyható, a terv nem teljes településre készülő módosítás, a terv léptékében irreleváns elem.</i>
2.2.3. Zöldfelületek ökológiai szerepének erősítésére vonatkozó javaslatok	<i>Elhagyható, a terv nem teljes településre készülő módosítás, a terv léptékében irreleváns elem.</i>
3. KÖZLEKEDÉSI JAVASLATOK	
3.1. Közúti hálózati kapcsolatok	<i>Elhagyható, a terv léptékében irreleváns elem</i>
3.2. Főbb közlekedési csomópontok	<i>Elhagyható, a terv léptékében irreleváns elem</i>
3.3. Belső úthálózat (keresztmetszeti szelvények, közterületi parkolás)	<i>Elhagyható, a terv léptékében irreleváns elem</i>

3.4. Közösségi közlekedés (közúti és kötőtpályás tömegközlekedés)	<i>Kifejtendő</i>
3.5. Kerékpáros közlekedés	<i>Elhagyható, a terv léptékében irreleváns elem</i>
3.6. Főbb gyalogos közlekedés	<i>Elhagyható, a terv léptékében irreleváns elem</i>
3.7. Gépjármű elhelyezés, parkolás	<i>Elhagyható, a terv léptékében irreleváns elem</i>
4. KÖZMŰVESÍTÉSI JAVASLATOK	
4.1. Víziközművek	<i>Kifejtendő</i>
4.2. Energiaellátás	<i>Kifejtendő</i>
4.3. Hírközlés	<i>Kifejtendő</i>
4.4. Megújuló energiaforrások alkalmazása, környezettudatos energiagazdálkodás, egyedi közműpótlók	<i>Elhagyható, a terv léptékében irreleváns elem</i>
5. KÖRNYEZETI HATÁSOK ÉS FELTÉTELEK	<i>Elhagyható, a terv léptékében irreleváns elem</i>
6. HATÁLYOS TELEPÜLÉSSZERKEZETI TERVVEL VALÓ ÖSSZHANG BEMUTATÁSA	<i>Elhagyható, a terv léptékében irreleváns elem</i>
7. SZABÁLYOZÁSI KONCEPCIÓ	<i>Szöveges és rajzi alátámasztás szükséges</i>
8. BEÉPÍTÉSI TERV	<i>Elhagyható, terv léptékében irreleváns elem</i>
9. KÖRNYEZETI ÉRTÉKELÉS	<i>Amennyiben a kijelölt véleményezők szükségesnek tartják, akkor kell elkészíteni.</i>

Az alátámasztó szakági javaslatok kizárólag a tervezési területre vonatkozóan készülnek, abban az esetben, ha a területfelhasználási változtatásból adódóan az adott szakági javaslat is módosul.

Az egyes tervek, illetve programok **környezeti vizsgálatáról** szóló 2/2005. (I. 11.) Korm. rendelet 1.§. (3) bekezdése értelmében a település egy részére készülő rendezési tervnél és helyi építési szabályzatnál a rendelet szerinti környezeti vizsgálat szükségességét várható környezeti hatása jelentőségének eseti meghatározása alapján kell eldönteni.

Készítette:



Szaksz Vince
városi főépítész

