



GYŐR MEGYEI JOGÚ VÁROS

9021 Győr, Városház tér 1.

..... napirendi pont

Pintér Bence polgármester előterjesztése

Javaslat a településrendezési eszközök SZTM 2025-018 számú „Győr-Gyárvaros városrészben található állatkert bővítési területeinek kiszabályozása” tárgyú eljárás megindításáról szóló döntés módosítására

Győr, 2026. március 6.

Előterjesztő:

Pintér Bence
polgármester

Az előterjesztést véleményezte:

Városstratégiai Bizottság

Meghívásra javasolt:

-

Az előterjesztést látta:



Kósa Roland
alpolgármester

Törvényességi véleményezésre bemutatva:

dr. Bakonyi Bernadett
jegyző

Az előterjesztést készítette:

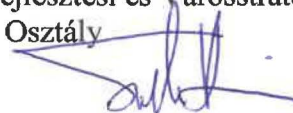
Településfejlesztési és Városstratégiai Főosztály
Főépítési Osztály



Pintér Bence polgármester előterjesztése

Javaslat a településrendezési eszközök SZTM 2025-018 számú „Győr-Gyárváros városrészben található állatkert bővítési területeinek kiszabályozása” tárgyú eljárás megindításáról szóló döntés módosítására

Tisztelt Közgyűlés!

A Xantus János Állatkert Közhasznú Nonprofit Kft. - (9027 Győr Kiskút liget 1/A) – mint Fejlesztő - kérelmére Győr Megyei Jogú Város Önkormányzatának Közgyűlése a 305/2025. (XII. 19.) Kgy. határozatában döntött az SZTM 2025-018 számú „Győr-Gyárváros városrészben található állatkert bővítési területeinek kiszabályozása” tárgyú eljárás lefolytatásáról.

Az azóta eltelt időben felmerült a Győri Egyetemi Jégsport Központ 01490 számú övezete szabályozásának rendezése is. A módosítást a Széchenyi István Egyetem kezdeményezte, mivel az intézmény a területen nemzetközi akkreditációjú, angol nyelvű, 12 osztályos sportiskola és kollégium létesítését tervezi. A fejlesztés keretében sportlétesítmények, oktatási épületek, kollégium, valamint a kapcsolódó kiszolgáló funkciók valósulnának meg, földszint + 3 emeletes beépítéssel. A hatályos rendezési terv ugyanakkor legfeljebb két szint kialakítását teszi lehetővé, ezért a beruházás megvalósításához a rendezési terv módosítása szükséges.

Az eredeti indító döntésben szereplő tervezési területen így két fejlesztési kezdeményezés kerül vizsgálatra:

1. Győr-Gyárváros városrészben található állatkert bővítési területeinek kiszabályozása.

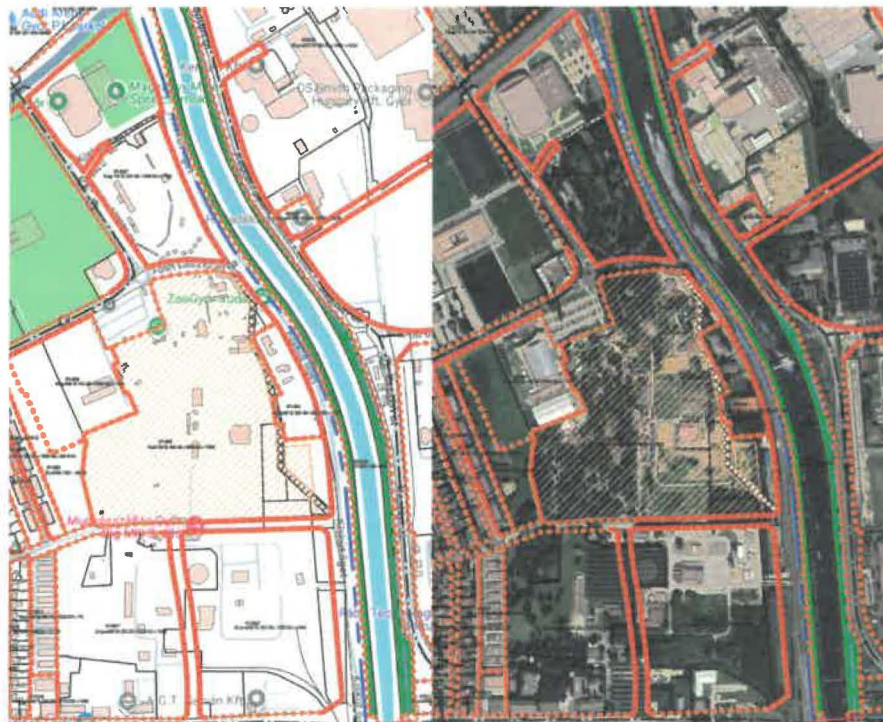

A 01488, 01452, 01482* számú övezetek településrendezési felülvizsgálata során a meglévő állatkerthez kapcsolódó bővítési területek (állat- és növénykertek különleges övezet- Kák), illetve különleges közmű területek (K-Km) kerülnek kiszabályozásra. Az állatkert környezetében lévő területek kijelölésével lehetővé válik a szomszédos területek összekapcsolása, és egy nagyobb, összefüggő állatkerti terület kialakítása.

2. Győr – Gyárváros városrész, 01490 számú övezet felülvizsgálata.



A módosítás célja, hogy a Széchenyi István Egyetem által tervezett sportiskola és kollégium fejlesztéséhez szükséges beépítési feltételek biztosíthatók legyenek.

A fentiek miatt szükséges az eredeti közgyűlési indító döntés és annak mellékletét képező főépítési feljegyzés módosítása.

A magyar építészetről szóló 2023. évi C. törvény (a továbbiakban: Méptv.) 22. §. (1) bekezdésében biztosított jogkörében eljárva a települési önkormányzat az épített környezet, a település tervszerű alakítása és védelme érdekében e törvény és végrehajtási rendeleteinek keretei között településfejlesztési és településrendezési feladatokat lát el. *A településtervek tartalmáról, elkészítésének és elfogadásának rendjéről, valamint egyes településrendezési sajátos jogintézményekről* szóló 419/2021. (VII. 15.) Korm. rendelet (a továbbiakban: Korm. rendelet) – alábbiakban rögzített – 59. § (2) bekezdése értelmében a településterv módosítását az önkormányzat döntése alapozza meg:

„A településterv, kézikönyv készítését és módosítását, valamint a településképi rendelet módosítását az önkormányzat képviselő-testületének

- a) a készítés vagy módosítás tényét,
- b) új beépítésre szánt terület kijelölése esetén az Méptv.-ben foglalt követelményeknek való megfelelést,
- c) amennyiben indokolt, a kiemelt fejlesztési területté nyilvánítást és
- d) a 7. § (7) bekezdése szerinti feljegyzés, a kézikönyv és a településképi rendelet esetében a szakmai összefoglaló elfogadását tartalmazó döntése alapozza meg.”

A Korm. rendelet 7. § (7) bekezdése alapján a megalapozó vizsgálat és az alátámasztó javaslat tartalmát a település önkormányzati főépítésze határozza meg a képviselő-testületnek címzett feljegyzésben. E jogszabályi rendelkezés alapján a megalapozó vizsgálat és az alátámasztó javaslat – főépítész által meghatározott – tartalmát a tárgyi ügyben az 1. sz. melléklet szerinti feljegyzés rögzíti.

Fentiek alapján kérem, hogy a T. Közgyűlés fogadja el az alábbi határozati javaslatot:

Határozati javaslat

Győr Megyei Jogú Város Önkormányzatának Közgyűlése az SZTM 2025-018 számú módosítás megindításáról szóló 305/2025. (XII. 19.) Kgy. határozat 1. és 2. pontját módosítja az alábbiak szerint:

1. Győr Megyei Jogú Város Önkormányzatának Közgyűlése a „Győr-Gyárváros városrészben található 01488, 01452 és 01482 sz. övezetek, az állatkert bővítési területeinek szabályozása, és a 01490 sz. övezet övezeti előírásaink felülvizsgálata” tárgyú településrendezési eszközök módosítására irányuló eljárás – általános eljárásban történő – lefolytatásával egyetért, annak megindításáról dönt.
Az eljárás a településtervek tartalmáról, elkészítésének és elfogadásának rendjéről, valamint egyes településrendezési sajátos jogintézményekről szóló 419/2021. (VII. 15.) Korm. rendelet 66. § (1) bekezdése szerinti véleményezési szakasz kezdeményezhető, ha a tervezési terület vonatkozásában a fejlesztési szándékozóval az önkormányzat megállapodást köt.
Amennyiben a tervezési területre vonatkozó eljárás a Győr közigazgatási területére készülő új településtervével kapcsolatos környezeti vizsgálat környezetvédelemért felelős szervek részére történő megküldéséig nem zárul le, úgy a Győr közigazgatási területére készülő településterv véleményezési szakaszának megindításával egy időben ezen eljárás lezárul.
2. A Közgyűlés a településterv módosításához szükséges, a megalapozó vizsgálat és az alátámasztó javaslat tartalmát meghatározó, a határozat 1. sz. mellékletét képező feljegyzést jóváhagyja.

Határidő: azonnal

Felelős: polgármester

Győr, 2026. március 6.

Pintér Bence
polgármester

**Győr településrendezési tervének SZTM 2025-018 számú módosításához kapcsolódó 419/2021.
(VII. 15.) Korm. rendelet 7. § (7) bekezdése szerinti feljegyzés**

FELJEGYZÉS

a megalapozó vizsgálat és az alátámasztó javaslat tartalmának

Győr Megyei Jogú Város Önkormányzatának Közgyűlése részére történő

meghatározásához Győr településrendezési tervének SZTM 2025-018 számú

**„Győr-Gyárvaros városrészben található 01488, 01452 és 01482 sz. övezetek, az állatkert bővítési
területeinek szabályozása, és a 01490 sz. övezet övezeti előírásaink felülvizsgálata”**

tárgyú módosításához

**A MEGALAPOZÓ VIZSGÁLAT TARTALMI KÖVETELMÉNYEI Győr készülő SZTM 2025-
018 számú településrendezési tervmódosításához:**

1. HELYZETFELTÁRO MUNKARÉSZ

1.1. Településhálózati összefüggések, a település helye a településhálózatban, térségi kapcsolatok
A tervezéssel érintett terület bemutatását tartalmazza a tervanyag.

1.2. A területfejlesztési dokumentumokkal (Országos Területfejlesztési Konceptióval és a területileg releváns megyei, valamint térségi területfejlesztési koncepciókkal és programokkal) való összefüggések vizsgálata.

Vizsgálatot nem igényel. A rendezési terv módosítás a területfejlesztési dokumentumokkal Országos Területfejlesztési Konceptióval és a területileg releváns megyei, valamint térségi területfejlesztési koncepciókban és programokban megfogalmazott elhatározásokkal nem ellentétes.

1.3. A területrendezési tervekkel való összefüggések vizsgálata

Nem releváns, a városrendezési terv teljes felülvizsgálata során vizsgálandó.

1.4. A szomszédos települések hatályos településszerkezeti terveinek - az adott település fejlesztését befolyásoló - vonatkozó megállapításai

Nem releváns, a városrendezési terv teljes felülvizsgálata során vizsgálandó.

1.5. Hatályos településfejlesztési döntések bemutatása

Nem releváns, a városrendezési terv teljes felülvizsgálata során vizsgálandó.

1.5.1. A hatályos fejlesztési koncepció, integrált településfejlesztési stratégia vonatkozó megállapításai

1.5.2. Hatályos településfejlesztési és településrendezési szerződések

1.6. A település településrendezési tervi előzményeinek vizsgálata

Nem releváns, a városrendezési terv teljes felülvizsgálata során vizsgálandó.

1.6.1. A hatályban lévő településrendezési eszközök

1.6.2. A hatályos településszerkezeti terv megállapításai, megvalósult elemek

1.7. A település társadalma

Nem releváns, a városrendezési terv teljes felülvizsgálata során vizsgálandó.

1.7.1. Demográfia, népesesség, nemzetiségi összetétel, képzettség, foglalkoztatottság, jövedelmi viszonyok, életminőség

1.7.2. Térbeli-társadalmi rétegződés, konfliktusok, érdekviszonyok

1.7.3. Települési identitást erősítő tényezők (történeti és kulturális adottságok, társadalmi élet, szokások, hagyományok, nemzetiségi kötődés, civil szerveződések, vallási közösségek stb.)

1.8. A település humán infrastruktúrája

Nem releváns, a városrendezési terv teljes felülvizsgálata során vizsgálandó.

1.8.1. Humán közszolgáltatások (oktatás, egészségügy stb.)

1.8.2. Esélyegyenlőség biztosítása

1.9. A település gazdasága

Nem releváns, a városrendezési terv teljes felülvizsgálata során vizsgálandó.

1.9.1. A település gazdasági súlya, szerepköre

1.9.2. A település főbb gazdasági ágazatai, jellemzői

1.9.3. A gazdasági szervezetek jellemzői, fontosabb beruházásai települést érintő fejlesztési elképzelése

1.9.4. A gazdasági versenyképességet befolyásoló tényezők (elérhetőség, munkaerő képzettsége, K+F stb.)

1.9.5. Ingatlanpiaci viszonyok (kereslet-kínálat)

1.10. Az önkormányzat gazdálkodása, a településfejlesztés eszköz- és intézményrendszere

Nem releváns, a városrendezési terv teljes felülvizsgálata során vizsgálandó.

1.10.1. Költségvetés, vagyongazdálkodás, gazdasági program

1.10.2. Az önkormányzat településfejlesztési tevékenysége, intézményrendszere

1.10.3. Gazdaságfejlesztési tevékenység

1.10.4. Foglalkoztatáspolitikai

1.10.5. Lakás- és helyiséggazdálkodás

1.10.6. Intézményfenntartás

1.10.7. Energiagazdálkodás

1.11. Településüzemeltetési szolgáltatások, okos város települési szolgáltatások

Nem releváns, a városrendezési terv teljes felülvizsgálata során vizsgálandó.

1.12. A táji és természeti adottságok vizsgálata

Nem releváns, a városrendezési terv teljes felülvizsgálata során vizsgálandó.

1.12.1. Természeti adottságok

1.12.2. Tájhasználat, tájszerkezet

1.12.2.1. tájtörténeti vizsgálat

1.12.2.2. tájhasználat értékelése

1.12.3. Védett, védendő táji-, természeti értékek, területek

1.12.3.1. tájképvédelmi szempontból kiemelten kezelendő területek

1.12.3.2. nemzeti és nemzetközi természetvédelmi oltalom alatt álló vagy védelemre tervezett terület, érték, emlék

1.12.3.3. ökológiai hálózat

1.12.4. Tájhasználati konfliktusok és problémák értékelése

1.13. Zöldfelületi rendszer vizsgálata

Nem releváns, a városrendezési terv teljes felülvizsgálata során vizsgálandó.

1.13.1 A települési zöldfelületi rendszer elemei

1.13.1.1. szerkezeti-, kondicionáló szempontból lényeges, valamint a zöldfelületi karaktert meghatározó elemek

1.13.1.2. zöldfelületi ellátottság értékelése

1.13.2. A zöldfelületi rendszer konfliktusai és problémái

1.14. Az épített környezet vizsgálata

Nem releváns, a városrendezési terv teljes felülvizsgálata során vizsgálandó.

1.14.1. Területfelhasználás vizsgálata

1.14.1.1. a település szerkezete, a helyi sajátosságok vizsgálata

1.14.1.2. az ingatlan-nyilvántartási adatok alapján, termőföld esetén a művelési ágak és a minőségi osztályok

1.14.1.3. beépítésre szánt és beépítésre nem szánt területek

1.14.1.4. funkció vizsgálat (intézményi ellátottság, funkcionális és ellátási kapcsolatos)

1.14.1.5. alulhasznosított barnamezős területek

- 1.14.1.6. konfliktussal terhelt (szlömösödött, degradálódott) terület
 - 1.14.2. A telekstruktúra vizsgálata
 - 1.14.2.1. telekmorfológia és telekméret vizsgálat
 - 1.14.2.2. tulajdonjogi vizsgálat
 - 1.14.3. Önkormányzati tulajdon kataszter
 - 1.14.4. Az épületállomány és a környezet geodéziai felmérése
 - 1.14.5. Az építmények vizsgálata
 - 1.14.5.1. funkció, kapacitás
 - 1.14.5.2. beépítési jellemzők (beépítési mód, beépítési mérték, sűrűség)
 - 1.14.5.3. magasság, szintszám, tetőidom
 - 1.14.5.4. településkarakter, helyi sajátosságok: utcakép, térarány, jellegzetes épülettípusok
 - 1.14.6. Az épített környezet értékei
 - 1.14.6.1. településszerkezet történeti kialakulása, történeti településmag
 - 1.14.6.2. régészeti terület, védett régészeti terület, régészeti érdekű terület
 - 1.14.6.3. védett épített környezet, a helyi, egyedi arculatot biztosító építészeti jellemzők
 - 1.14.6.4. világörökségi és világörökségi várományos terület
 - 1.14.6.5. műemlék, műemlékegyüttes
 - 1.14.6.6. műemlékvédelem sajátos tárgyai: a történeti kert, temető és temetkezési emlékhely
 - 1.14.6.7. műemléki terület: történeti táj, műemléki jelentőségű terület, műemléki környezet
 - 1.14.6.8. nemzeti emlékhely
 - 1.14.6.9. helyi védelem
- Régészeti, műemléki, helyi védett érintettség vizsgálandó!*
- 1.14.7. Az épített környezet konfliktusai, problémái

1.15. Közlekedés

Nem releváns, a városrendezési terv teljes felülvizsgálata során vizsgálandó.

- 1.15.1. Hálózatok és hálózati kapcsolatok
- 1.15.2. Közúti közlekedés
- 1.15.3. Közösségi közlekedés
 - 1.15.3.1. közúti
 - 1.15.3.2. kötöttpályás
- 1.15.4. Kerékpáros és gyalogos közlekedés
- 1.15.5. Parkolás

1.16. Közművesítés

Nem releváns, a városrendezési terv teljes felülvizsgálata során vizsgálandó.

- 1.16.1. Víziközművek
 - 1.16.1.1. vízgazdálkodás és vízellátás (ivó-, ipari-, tűzoltó-, öntözővíz, termálvíz hasznosítás)
 - 1.16.1.2. szennyvízelvezetés
 - 1.16.1.3. csapadékvíz elvezetés, felszíni vízrendezés
 - 1.16.2. Energia
 - 1.16.2.1. energiagazdálkodás és energiaellátás (villamos energia, közvilágítás, gázellátás, távhőellátás és más ellátórendszerek)
 - 1.16.2.2. megújuló energiaforrások alkalmazása, a környezettudatos energiagazdálkodás lehetőségei
- Nem releváns, a városrendezési terv teljes felülvizsgálata során vizsgálandó.*
- 1.16.2.3. az önkormányzati intézmények energiahatékonysági értékelése
- Nem releváns, a városrendezési terv teljes felülvizsgálata során vizsgálandó.*

1.16.3. Elektronikus hírközlés (vezetékes elektronikus hálózat, vezeték nélküli hírközlési építmények)

1.17. Környezetvédelem (és településüzemeltetés)

Nem releváns, a városrendezési terv teljes felülvizsgálata során vizsgálandó.

1.17.1. talaj

1.17.2. felszíni és a felszín alatti vizek

1.17.3. levegőtisztaság és védelme

1.17.4. zaj- és rezgésterhelés

1.17.5. sugárzás védelem

1.17.6. hulladékkezelés

1.17.7. vizuális környezetterhelés

1.17.8. árvízvédelem

1.17.9. Fennálló környezetvédelmi konfliktusok, problémák

1.18. Katasztrófavédelem (területfelhasználást, beépítést, befolyásoló vagy korlátozó tényezők)

Nem releváns, a városrendezési terv teljes felülvizsgálata során vizsgálandó.

1.18.1. építésföldtani korlátok

1.18.1.1. alábányászott területek, barlangok és pincék területei

1.18.1.2. csúszás-, süllyedésveszélyes területek

1.18.1.3. földrengés veszélyeztetett területei

1.18.2. vízrajzi veszélyeztetettség

1.18.2.1. árvízveszélyes területek

1.18.2.2. belvízveszélyes területek

1.18.2.3. mély fekvésű területek

1.18.2.4. árvíz és belvízvédelem

1.18.3. egyéb

1.18.3.1. kedvezőtlen morfológiai adottságok (pl. lejtés, falszakadás)

1.18.3.2. mélységi, magassági korlátozások

1.18.3.3. tevékenységből adódó korlátozások

1.19. Ásványi nyersanyag lelőhely

Nem releváns, a városrendezési terv teljes felülvizsgálata során vizsgálandó.

1.20. Városi klíma

Nem releváns, a városrendezési terv teljes felülvizsgálata során vizsgálandó.

2. HELYZETELEMZŐ MUNKARÉSZ

2.1. A vizsgált tényezők elemzése, egymásra hatásuk összevetése

A vizsgálatok alapján a tényleges állapotok elemzése, egymásra hatásuk összevetése, folyamataik elemzése

Minden vizsgálatot összevetve a tervezett módosítás szakmai szempontból támogatható.

3. HELYZETÉRTÉKELŐ MUNKARÉSZ

3.1. A helyzetelemzés eredményeinek értékelése, szintézis

A tényleges állapot értékelése, továbbá a szélsőséges, a települési környezettel szemben támasztott általános követelményeknek ellentmondó, problematikus témakörök kiemelése. A település adottságainak, lehetőségeinek és a fejlesztés korlátainak összefoglalása, a település-veszélyeztető hatások alapján készített kockázatértékelés figyelembevételével.

3.1.1. A folyamatok értékelése

Nem releváns, a városrendezési terv teljes felülvizsgálata során vizsgálandó

3.1.2. A település és környezetének fejlesztését befolyásoló külső és belső tényezők összefoglaló értékelése

Nem releváns, a városrendezési terv teljes felülvizsgálata során vizsgálandó

3.1.3. A településfejlesztés és -rendezés kapcsolata

Nem releváns, a városrendezési terv teljes felülvizsgálata során vizsgálandó

3.2. Problématérkép/értéktérkép

A település problémáinak és értékeinek összefoglalója térképi formában, a területi lehetőségek és korlátok térképi ábrázolása

Nem releváns, a városrendezési terv teljes felülvizsgálata során vizsgálandó

3.3. Eltérő jellemzőkkel rendelkező településrészek

3.3.1. településrészek kijelölése, pontos lehatárolása, a lehatárolás indoklása, térképi ábrázolása, a lehatárolt településrészek rövid bemutatása

Nem releváns, a városrendezési terv teljes felülvizsgálata során vizsgálandó

3.3.2. szegregált vagy szegregációval veszélyeztetett területek lehatárolása, térképi ábrázolása és helyzetelemzése (potenciális akcióterületek)

Nem releváns, a városrendezési terv teljes felülvizsgálata során vizsgálandó

3.3.3. egyéb szempontból beavatkozást igénylő területek lehatárolása, térképi ábrázolása és helyzetelemzése (potenciális akcióterületek)

Nem releváns, a városrendezési terv teljes felülvizsgálata során vizsgálandó

Az ALÁTÁMASZTÓ JAVASLAT TARTALMI KÖVETELMÉNYEI Győr készülő SZTM 2025-018 számú településrendezési tervmódosításához:

Alátámasztó javaslat tartalmi elemei	Elkészítendő vagy elhagyható-e a tartalmi elem?
1. A KÖRNYEZETALAKÍTÁS TERVE	
1.1. TELEPÜLÉSRENDEZÉSI JAVASLATOK	
1.1.1. Javasolt településszerkezet, területfelhasználási rendszer	<i>Elhagyható, a terv nem teljes településre készülő módosítás, a terv léptékében irreleváns elem.</i>
1.1.1.1. Beépítésre szánt területek	<i>Elhagyható, a terv nem teljes településre készülő módosítás, a terv léptékében irreleváns elem.</i>
1.1.1.2. Beépítésre nem szánt területek	<i>Elhagyható, a terv nem teljes településre készülő módosítás, a terv léptékében irreleváns elem.</i>
1.1.1.3. Szerkezet meghatározó nyomvonalas és tagoló elemek	<i>Elhagyható, a terv nem teljes településre készülő módosítás, a terv léptékében irreleváns elem.</i>
1.1.1.4. Védelmi és korlátozó elemek	<i>Elhagyható, a terv nem teljes településre készülő módosítás, a terv léptékében irreleváns elem.</i>
1.2. A VÁLTOZÁSSAL ÉRINTETT TERÜLETEK ÖSSZEFOGLALÓJA ÉS ÖSSZEFÜGGÉSEI	

1.2.1. A településszerkezeti változások bemutatása (az egyes területfelhasználási, illetve egyéb szerkezeti változások pontokba szedve, lehatárolva az adott változás bemutatása) - a terület a hatályos településszerkezeti tervben. - a javasolt módosítás és indoklása	<i>Kifejtendő.</i>
1.2.2. A településszerkezeti változások területrendezési tervekkel való összefüggéseinek bemutatása	<i>Elhagyható, a tervezési terület a települési térség része.</i>
1.2.3. A változások hatályos településfejlesztési koncepcióval való összhangjának bemutatása (a településrendezési javaslatok összhangja a koncepcióban megfogalmazott jövőképpel és célokkal)	<i>Elhagyható, a terv léptékében irreleváns elem. A településfejlesztési koncepcióval összhangban vannak a módosítások.</i>
2. SZAKÁGI JAVASLATOK	
2.1. TÁJRENDEZÉSI JAVASLAT	
2.1.1. Tájhasználat, tájszerkezet javaslata	<i>Elhagyható, a terv nem teljes településre készülő módosítás, a terv léptékében irreleváns elem.</i>
2.1.2. Természetvédelmi javaslatok	<i>Elhagyható, a terv nem teljes településre készülő módosítás, a terv léptékében irreleváns elem.</i>
2.1.3. Tájvédelmi és tájképvédelmi javaslatok	<i>Elhagyható, a terv nem teljes településre készülő módosítás, a terv léptékében irreleváns elem.</i>
2.1.4. Biológiai aktivitásérték változása	<i>Elhagyható, új beépítésre szánt terület nem kerül kijelölésre.</i>
2.2. ZÖLDFELÜLETI RENDSZER FEJLESZTÉSE	
2.2.1. Zöldfelületi rendszer elemeinek fejlesztési javaslatai	<i>Elhagyható, a terv nem teljes településre készülő módosítás, a terv léptékében irreleváns elem.</i>
2.2.2. Zöldfelületi ellátottság alakulása	<i>Elhagyható, a terv nem teljes településre készülő módosítás, a terv léptékében irreleváns elem.</i>
2.2.3. Zöldfelületek ökológiai szerepének erősítésére vonatkozó javaslatok	<i>Elhagyható, a terv nem teljes településre készülő módosítás, a terv léptékében irreleváns elem.</i>
3. KÖZLEKEDÉSI JAVASLATOK	
3.1. Közúti hálózati kapcsolatok	<i>Kifejtendő.</i>

3.2. Főbb közlekedési csomópontok	<i>Elhagyható, a terv léptékében irreleváns elem</i>
3.3. Belső úthálózat (keresztmetszeti szelvények, közterületi parkolás)	<i>Elhagyható, a terv léptékében irreleváns elem</i>
3.4. Közösségi közlekedés (közúti és kötőtpályás tömegközlekedés)	<i>Kifejtendő.</i>
3.5. Kerékpáros közlekedés	<i>Elhagyható, a terv léptékében irreleváns elem</i>
3.6. Főbb gyalogos közlekedés	<i>Elhagyható, a terv léptékében irreleváns elem</i>
3.7. Gépjármű elhelyezés, parkolás	<i>Kifejtendő.</i>
4. KÖZMŰVESÍTÉSI JAVASLATOK	
4.1. Víziközművek	<i>Kifejtendő.</i>
4.2. Energiaellátás	<i>Kifejtendő.</i>
4.3. Hírközlés	<i>Elhagyható, a terv léptékében irreleváns elem</i>
4.4. Megújuló energiaforrások alkalmazása, környezettudatos energiagazdálkodás, egyedi közműpótlók	<i>Elhagyható, a terv léptékében irreleváns elem</i>
5. KÖRNYEZETI HATÁSOK ÉS FELTÉTELEK	<i>Elhagyható, a terv léptékében irreleváns elem</i>
6. HATÁLYOS TELEPÜLÉSSZERKEZETI TERVVEL VALÓ ÖSSZHANG BEMUTATÁSA	<i>Elhagyható, a terv léptékében irreleváns elem</i>
7. SZABÁLYOZÁSI KONCEPCIÓ	<i>Szöveges és rajzi alátámasztás szükséges</i>
8. BEÉPÍTÉSI TERV	<i>Elhagyható, terv léptékében irreleváns elem</i>
9. KÖRNYEZETI ÉRTÉKELÉS	<i>Amennyiben a kijelölt véleményezők szükségesnek tartják, akkor kell elkészíteni.</i>

Az alátámasztó szakági javaslatok kizárólag a tervezési területre vonatkozóan készülnek, abban az esetben, ha a területfelhasználási változtatásból adódóan az adott szakági javaslat is módosul.

Az egyes tervek, illetve programok környezeti vizsgálatáról szóló 2/2005. (I. 11.) Korm. rendelet 1.§. (3) bekezdése értelmében a település egy részére készülő rendezési tervnél és helyi építési szabályzatnál a rendelet szerinti környezeti vizsgálat szükségességét várható környezeti hatása jelentőségének eseti meghatározása alapján kell eldönteni.

Győr, 2026.03.06.

Készítette:



.....
Szaksz Vince
városi főépítész